Responsável Técnico:
MARCUS VINICIUS MENDONÇA

PREFEITURA MUNICIPAL DE GUAÇUÍ
SECRETARIA DE EDUCAÇÃO DE GUAÇUÍ
SETOR DE TRANSPORTE ESCOLAR

Data:
14/08/2025

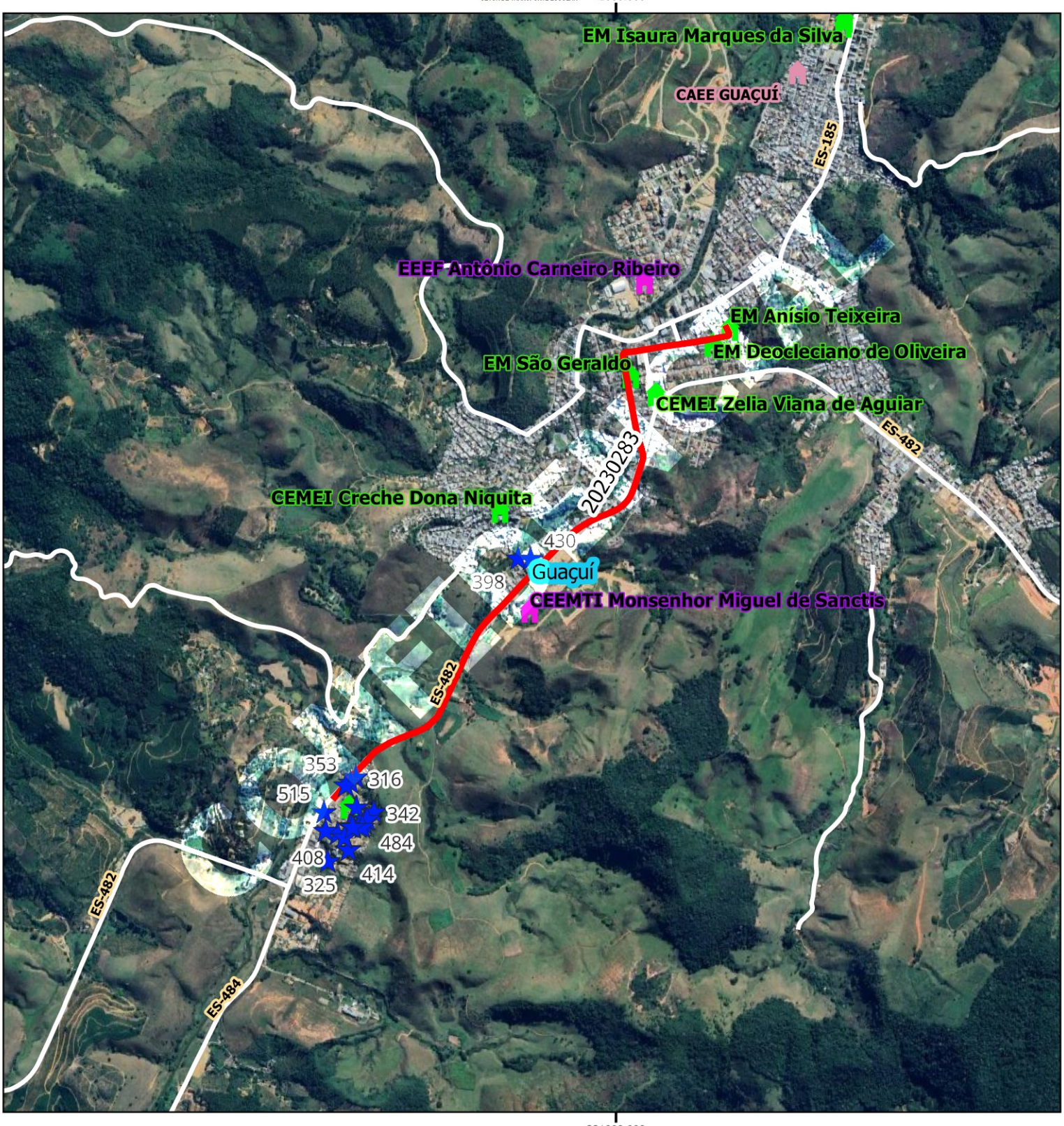

Legenda

- EM DEOCLECIANO DE OLIVEIRA - ALUNOS [24]
- BANCO_GUACUI rotas_pmg [1]
- 20230283 [1]
- Escolas
- ESTADUAL
- MUNICIPAL
- Estradas_Vicinais
- Rodovias
- Limite_Municipal
- Google Satellite

GUACUI				
Escola: EM DEOCLECIANO DE OLIVEIRA / EM ANISIO TEIXEIRA				
Código roteiro: 20230283			**Tipo:** TR	**Turno:** V
Alunos:	**Estado:**	**Município:** 28	**Total:** 28	**Máximo*:** 44
Quilometragem:	**Ida:** 4	**Volta:** 0	**Ap*:** 0	**Total*:** 4
Horários previstos:		**Entrada:**		**Saída:**

Projeção Universal Transversa de Mercator / Origem da quilometragem no Equador e Meridiano Central acrescidas as constantes 10.000 km e 500 km respectivamente / Datum: SIRGAS 2000 / Fuso:24 / Hemisfério:Sul / Vitória - ES. AP*: Aproveitamento de veículos || Total*: Somatório das quilometragens de ida/volta e aproveitamento || Máximo*: Total de alunos transporteados simutaneamente || A identificação dos alunos estaduais é realizada pelo número de Registro de Alunos (RA) e a identificação dos alunos municipais é realizada pelo número "seq" no TranscolarES.

Nome do roteiro
IDA - BAIRRO MANOEL MONTEIRO TORRES X BR X EM DEOCLECIANO DE OLIVEIRA X EM ANISIO TEIXEIRA